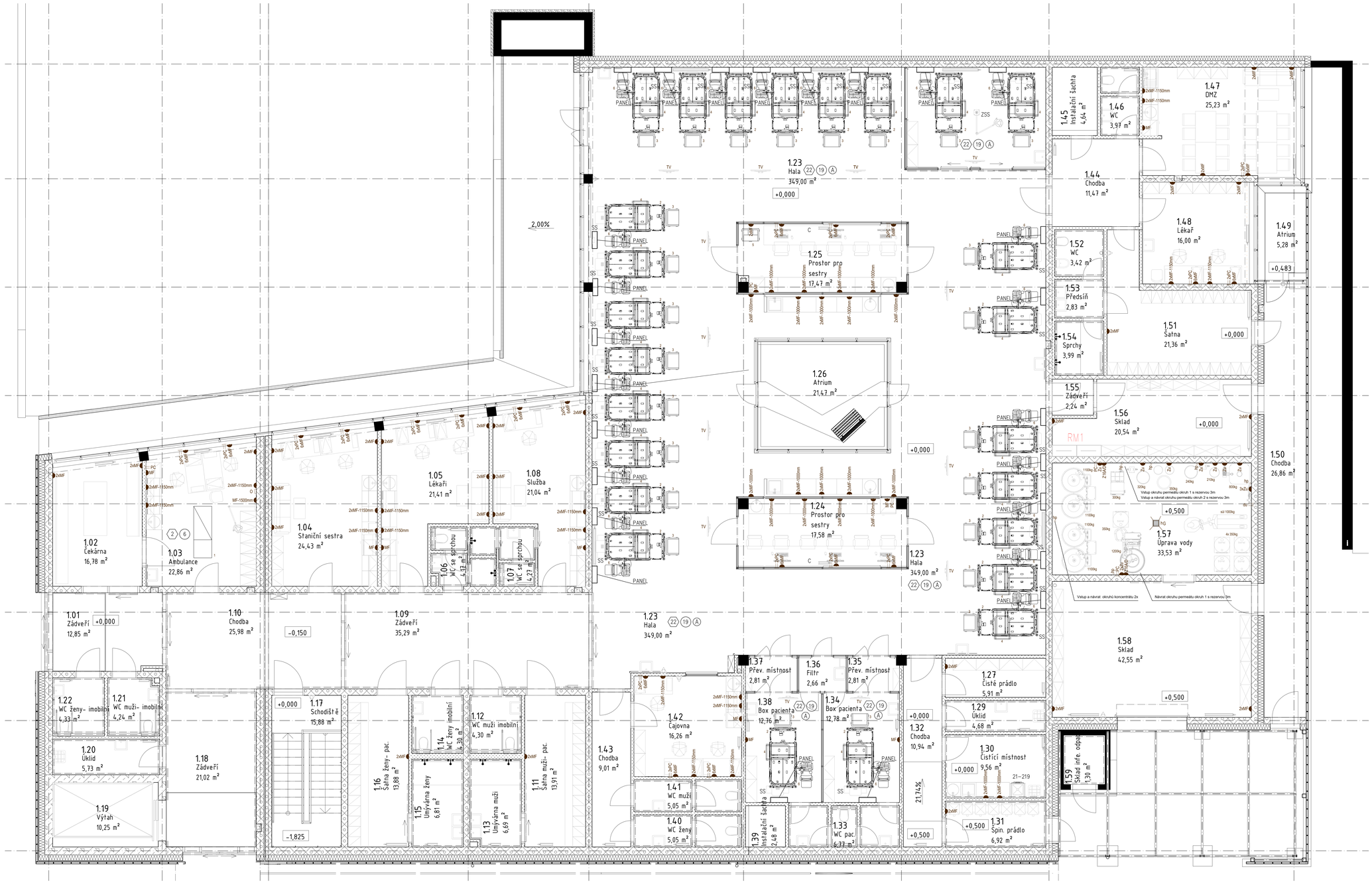

POZNÁMKA

KÓTY JSOU OD ČISTÉ (OBLOŽENÉ) ZDI NEBO PODLAHY
TYP MÍSTNOSTI DLE ČSN 33 2140 JE UVEDEN U ČÍSLA MÍSTNOSTI V ŠESTIÚHELNÍKU
TOTO OZNAČENÍ JE POUZE INFORMATIVNÍ, UVEDENÁ ČSN JIŽ NENÍ V PLATNOSTI
TYP MÍSTNOSTI DLE ČSN 33 2000-7-710 JE UVEDEN U ČÍSLA MÍSTNOSTI V KROUŽKU
TYP UVEDEN PODLE PŘÍLOHY B, TABULKY B.1
EL. ZÁSUVKY PRO ÚKLID NEJSOU V PROJEKTU ŘEŠENY
TYP A POPIS EL. ZÁSUVEK JE UVEDEN V PŘÍLOZE – ZNAČENÍ ZÁSUVKOVÝCH VÝVODŮ
PŘEDMĚTY SANITÁRNÍHO VYBAVENÍ JSOU DODÁVKOU STAVBY VČETNĚ ARMATUR
DODÁVKOU STAVBY JSOU TAKÉ BATERIE A ODPADY K PRACOVNÍM LINKÁM
VŠECHNY VÝVODY MEDICINÁLNÍCH PLYNŮ VČETNĚ UKONČOVACÍCH PRVKŮ ŘEŠÍ PROJEKT MP
Ⓐ ELEKTROSTATICKY VODIVÁ PODLAHA – VNITŘNÍ ODPOR V ROZSAHU $5x10^4$ – 10^6 OHM

LEGENDA

INSTALACE KE ZDROJOVÝM MOSTŮM JSOU V PROJEKTU MEDICINÁLNÍCH PLYNŮ

SS STROPNÍ STATIV
2xKYSLÍK, EL.ZÁSUVKY 1xZJ–2,6kW, 3xZ, 4xDF, 4xMF, 4xPA,
2xDATOVÁ DVOUZÁSUVKA, KOMUNIKACE SESTRA–PACIENT, VÝVOD NA SLUCHÁTKA
LAMPIČKA, MEDILIŠTA

TV VÝVOD STA + PC + EL. ZÁSUVKA 230V – ZE STROPU

C – CENTRÁLA DOROZUMÍVACÍHO SYSTÉMU PACIENT–SESTRA m.č. 1.24 A 1.25
PROPOJENÍ S PŘÍPOJKAMI NA MOSTECH ŘEŠÍ PROJEKT SLABOPROUDU

O VÝVOD KYSLÍKU, 1500mm VYSOKO

ZSS ZÁKROKOVÉ SVÍTIDLO STROPNÍ
EL. PROUD 230V–0,2 kW, NAPÁJENÉ Z DO

LEGENDA VÝVODŮ PRO ÚPRAVNU VODY:

d_U Přívod studené vody pro připojení úpravny vody pro hemodiálýzu. Přívodní potrubí dimenze min. Ø" ukončeno uzavíracím kulovým ventilem 5/4" - 1900 mm vysoko. Předpokládaný odběr vody cca 4000 l / hod.

h_G Podlahová gula s kvalitním odtokem dimenze min. DN70 v prostoru úpravny vody pro dialýzu. Spádovaná podlaha k podlahové vpusti spádem 3%.

h_P Celkem 6ks. Vývod odpadu z podlahy ukončený hrdlem (HT70) 50 mm vysoko nad čistou podlahou. Odpad umístěn cca 30 mm od stěny místnosti. Vývody odpadu budou napojeny na stoupací kanalizaci přes sifon a nebo přes podlahovou vpusť, která nahrazuje sifon. Spádovaná podlaha k podlahové vpusti (spád 3%) provedena v prostoru úpravny vody. Objem odpadní vody max. 4000 l / hod.

Z_U Celkem 11ks El. zásuvka 230 V/16 A, napájená ze záložního zdroje dieselagregátu, určena pro technologii úpravny vody pro dialýzu (zásuvky pro úpravnu rozdělit min. na dva okruhy). Výška 2200 mm.

Z_{16A} Celkem 2ks.El. přívod 400 V/16 A/D, samostatně jištěná, napájena ze záložního zdroje dieselagregátu - 2200 mm vysoko. Zásuvky dodá dodavatel technologie

ROZVOD PERMEÁTU - materiálové provedení rozvodů permeátu: PEX-A Stabil 25x3,7 mm
- pro spoje se použijí fitinky z nerez materiálu - z jiného materiálu se NESMÍ použít (nemají atest pro styk s permeátem)

NÁLEŽITOSTI VÝKRESU

ZNAČENÍ ZÁSUVKOVÝCH VÝVODŮ
21–219 DEZINFEKTOR PODLOŽNÍCH MÍS
PANEL INSTALAČNÍ PANEL DIALÝZA

Revize

Číslo	Datum	Popis změny	Jméno	Podpis
-	-	-	-	-

Arch.Design s.r.o.
Sochorova 23
616 00 Brno
IČ: 257 64 314
+420 541 420 911
www.archdesign.cz

0,000 = 599,30 m.n.m. Bpv

Investor
kraj Vysočina
Žižkova 1882/57
586 01 Jihlava
Česká republika

Generální projektant — **Arch.Design**
Architekt — Ing. Václav Morava
HIP / Vedoucí projektu — Ing. Václav Morava
Hlavní inženýr Arch.Design — Ing. Jakub Kapsa
Hlavní architekt Arch.Design — Ing. arch. Robert Juřík

Místo stavby
areál Nemocnice v Novém městě na Moravě
Žižkova 64
586 01 Nové Město na Moravě
Česká republika, kraj Vysočina
kat. území Nové Město na Moravě [705418]

Projektant části PD
Zodpovědný projektant — Pavel Bednařík
Vypracoval — Pavel Bednařík
tel. 602 237 084
Pavel.Bednarik.LT@seznam.cz

název stavby
NEMOCNICE NOVÉ MĚSTO NA MORAVĚ- DIALÝZA

zakázka číslo: **B-22-125-000**
stupeň dokumentace: **DPS** — Dokumentace pro provedení stavby
název objektu: **OBJEKT DIALÝZY**
objekt: **SO 01**
datum: **09/2023**

část projektu: **ZDRAVOTNÍ TECHNOLOGIE**
číslo části: **D.2.1**
měřítko výkresu: **1:50**
číslo paré:

název dokumentu: **PŮDORYS 1. NP**
výkres číslo: **D.2.1.102**
číslo revize: **00**